

*Guía de la Romería del  
Inmaculado Corazón de María*

## Calendario de Cultos

### Miércoles 20 de Septiembre

- 20,15 horas Santo Rosario - 20,30 horas Santa Misa
- Entrega diplomas XXV años Hermanos
- Intenciones: Hermanos Difuntos
- Coro: Voces Peregrinas Gines

### Jueves 21 de Septiembre

- 20,15 horas Santo Rosario - 20,30 horas Santa Misa
- Entrega diplomas XXV años Hermanos
- Jura de Hermanos
- Intenciones: Acción de Gracias Colonias
- Coro: Hdad. Ntra. Sra. del Rocío Macarena

### Viernes 22 de Septiembre

- 20,15 horas Santo Rosario - 20,30 horas Santa Misa
- Entrega diplomas XXV años Hermanos
- Intenciones: Comunidad Parroquial
- Coro: Hdad. Ntra. Sra. del Rocío Alcalá Guadaíra

### Sábado 23 de Septiembre

- 18,00 horas Ofrenda floral y de alimentos
- 20,00 horas Función Principal de Instituto
- 21,15 horas Santo Rosario
- Coro: Hermandad del Inmaculado Corazón de María



**Coro: Hdad. del Inmaculado Corazón de María**

## Normativa de participación

- Seguro en vigor de los vehículos ya sean de tracción mecánica y animal.
- Cumplimiento de los recorridos e indicaciones que se realicen durante los mismos.
- Todos los vehículos deberán contar con el pertinente número de participación , situándose al final del cortejo los vehículos particulares que no tengan numeración. **Es imprescindible solicitar el número en secretaría durante los días establecidos para ello.**
- Entrega de la matrícula en la Hdad. para poder acceder al recinto del Parque Tamarguillo.
- Respetar todo el entorno de los Pinares de Torreblanca y el Parque Tamarguillo, cuidando de la limpieza y orden durante el sesteo.

Es posible que al igual que el año pasado la Policía Local disponga un dispositivo de control de alcoholemia como medida preventiva para evitar posibles accidentes. Ante esta medida rogamos a los participantes estén atentos a las posibles indicaciones que realice dicho organismo.

La imagen de nuestra Hermandad y nuestro barrio se pone en juego cada año y es responsabilidad de todos el mantener la línea positiva de los últimos años.

## Orden del Cortejo

- Caballistas
  - Peregrinos
  - Carreta del Simpecado
  - Carrozas de papel, que sigan la normativa establecida
  - Carros y jardineras en función del orden en el que se apuntan en la Casa-Hermandad.
  - Vehículos particulares.
- EL NÚMERO DE ORDEN SERÁ ASIGNADO POR LA HERMANDAD.



Tarjeta que será entregada por la Hermandad el día de Romería a las carrozas, carros y vehículos particulares.

**El Viernes de 19 a 20 horas se podrán recoger las tarjetas de acceso.**

## Itinerarios

Tras el buen resultado del año pasado, la Romería mantiene los mismos horarios e itinerarios del mismo.

De este modo el recorrido de ida queda de la siguiente manera:

**Salida, Torres Albas, Torres Quevedo, Pino, Abedul, Plaza de la Acacias, Higuera, Torrelaguna, Peromingo, San Nicolás del Puerto, Camino Cortijo Luis, Pinares de Torreblanca, Camino del Eucaliptal, Profesor Manuel Olivencia Ruiz, Taiwán, Parque Tamarguillo.**

Tras el sesteo en el eucaliptal del Parque Tamarguillo comenzará la vuelta, que se realizará por las siguientes calles:

**Parque Tamarguillo, Taiwán, Profesor Manuel Olivencia Ruiz, Camino del Eucaliptal, Pinares de Torreblanca, Marinaleda, Torrelaguna, Torreperogil, Torre del Campo, Plaza Corazón de María.**

# RECORRIDO IDA

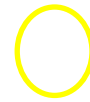

Ángelus

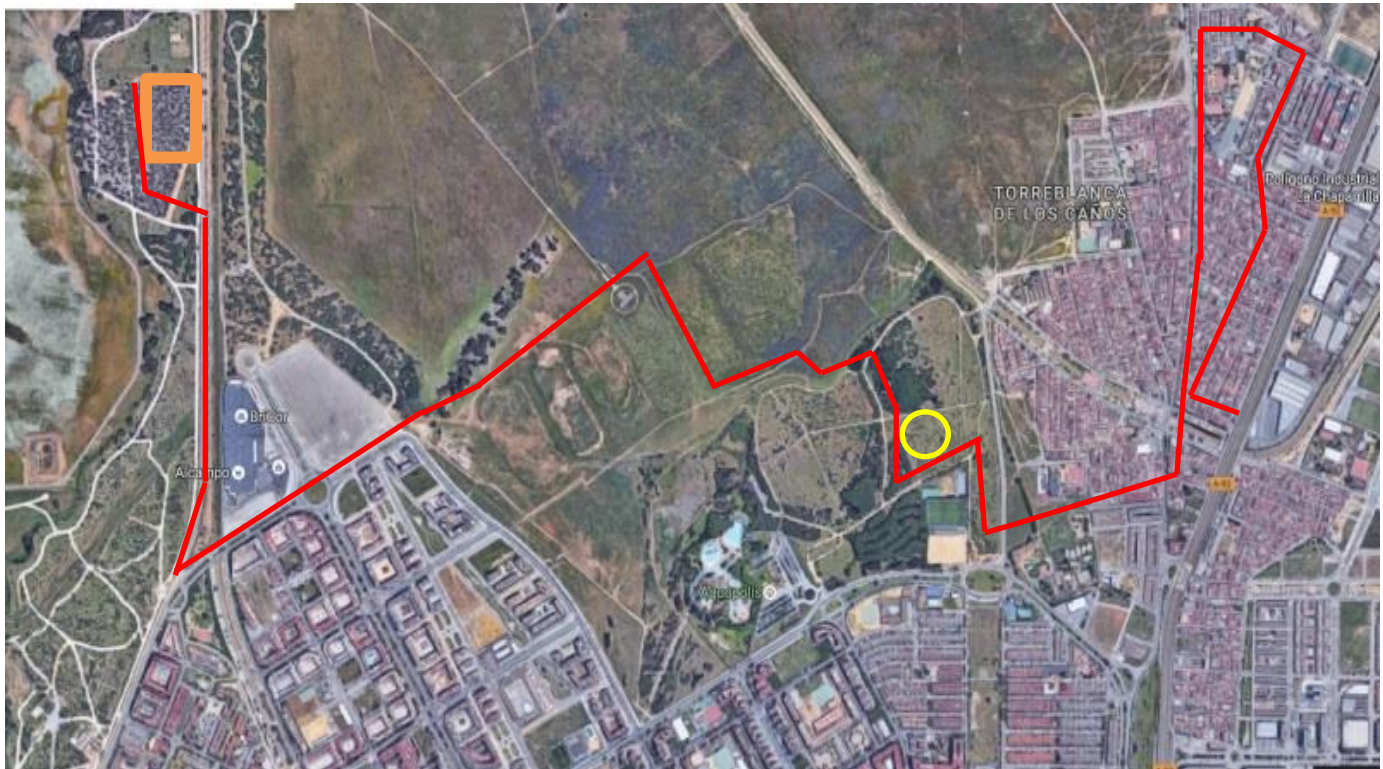

# RECORRIDO VUELTA

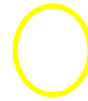

Pará de los Huevos



## Horarios puntos de referencia

**07.30 Misa de Romeros**

**09:00 Salida**

**10:00 Hermanas de la Cruz**

**10:15 Parroquia San Antonio de Padua**

**11:00 Plaza Miguel Montoro**

**12:00 Ángelus y Pará Pinares Torreblanca**

**13:30 Llegada a zona Alcampo**

**14:00 Entrada Parque Tamarguillo**

**18:15 Inicio del regreso a Torreblanca**

**19:30 Pará de los Huevos**

**21:00 Calle Marinaleda**

**21:30 Puente**

**22:30 Hermanas de Cristo Rey**

**23:00 Entrada**

## Notas de Interés

- Para la entrada al recinto del Parque Tamarguillo es necesaria la identificación a la seguridad del parque con las tarjetas de la Hermandad deben ser visibles, no pudiendo acceder aquellos que no la tengan.
- Los codales de la Carreta del Bendito Simpecado llevarán los nombres de las mujeres que han sido víctimas de la violencia de género en el presente año.
- Igualmente se pone a disposición de aquellos Hermanos que así lo deseen velas de promesa, de este modo y por medio de un donativo de 5 Euros la vela llevará el nombre de la persona que realiza el donativo, pudiendo recoger la misma la semana después de Romería.
- Del mismo modo aquellas personas que deseen sufragar las flores de la Carreta, la jarras de la misma tienen un precio de 80 euros, mientras que las piñas son a 70 euros.



Para toda la información de última hora puedes acceder a los perfiles en redes sociales de nuestra Hermandad.

**Twitter**

@HDADINMACULADO

**Facebook**

Hermandad Inmaculado Corazón de María – Torreblanca

**Web**

[www.hermandaddelinmaculadocorazondemaria.es](http://www.hermandaddelinmaculadocorazondemaria.es)

